

## OPĆI PODACI O ODJELU

Šumarija	Glamoč		
Gospodarska jedinica	Hrbljine-Kujača		
Odjel	202 a		
Površina (ha)	75,18		
Neto drvena masa (m³)	Četinjače	Listače	Σ
	2.093,95	1.403,27	3.497,23
Srednja zapremina doznačenih stabala (m³)	0,71		
Srednji promjer doznačenih stabala	27,61		
Ukupan broj doznačenih stabala (komada)	6.032		
Prosječni broj doznačenih stabala (kom/ha)	80,20		
Prosječna doznačena zapremina doznačenih stabala (m³/ha)	56,65		
Srednja udaljenost privlačenja (m)	613		
Uvjeti rada	m³/ha	Nepovoljan	
	Distanca (m)	Nepovoljan	
	Nagib (%)	Povoljan	
Dvotjedna dinamika (m³) (odnosi se na cijeli LOT)	646 m³		
Potreban broj radnih dana (odnosi se na cijeli LOT)	92		
Troškovi sječe, izrade i izvlačenja (odnosi se na cijeli LOT)	37,87 KM/m³	187.510,39 KM	
Udaljenost od šumarije (km) cca.			
Napomena :			

## OPĆI PODACI O ODJELU

Šumarija	Glamoč		
Gospodarska jedinica	Hrbljine-Kujača		
Odjel	202 b		
Površina (ha)	48,32		
Neto drvena masa (m³)	Četinjače	Listače	Σ
	425,92	1.027,65	1.453,57
Srednja zapremina doznačenih stabala (m³)	1,03		
Srednji promjer doznačenih stabala	32,86		
Ukupan broj doznačenih stabala (komada)	1.705		
Prosječni broj doznačenih stabala (kom/ha)	35,30		
Prosječna doznačena zapremina doznačenih stabala (m³/ha)	36,38		
Srednja udaljenost privlačenja (m)	1.231		
Uvjeti rada	m³/ha	Nepovoljan	
	Distanca (m)	Nepovoljan	
	Nagib (%)	Jako povoljan	
Dvotjedna dinamika (m³) (odnosi se na cijeli LOT)	646 m³		
Potreban broj radnih dana (odnosi se na cijeli LOT)	92		
Troškovi sječe, izrade i izvlačenja (odnosi se na cijeli LOT)	37,87 KM/m³	187.510,39 KM	
Udaljenost od šumarije (km) cca.			
Napomena :			



6425700 6425800 6425900 6426000 6426100 6426200 6426300 6426400 6426500 6426600 6426700 6426800 6426900 6427000 6427100 6427200 6427300 6427400 6427500 6427600 6427700 6427800 6427900 6428000 6428100 6428200 6428300 6428400

4866000  
4865900  
4865800  
4865700  
4865600  
4865500  
4865400  
4865300  
4865200  
4865100  
4865000  
4864900  
4864800  
4864700  
4864600  
4864500  
4864400  
4864300

4866000  
4865900  
4865800  
4865700  
4865600  
4865500  
4865400  
4865300  
4865200  
4865100  
4865000  
4864900  
4864800  
4864700  
4864600  
4864500  
4864400  
4864300

10. Topografska karta sa ucrtanim traktorskim vlakama

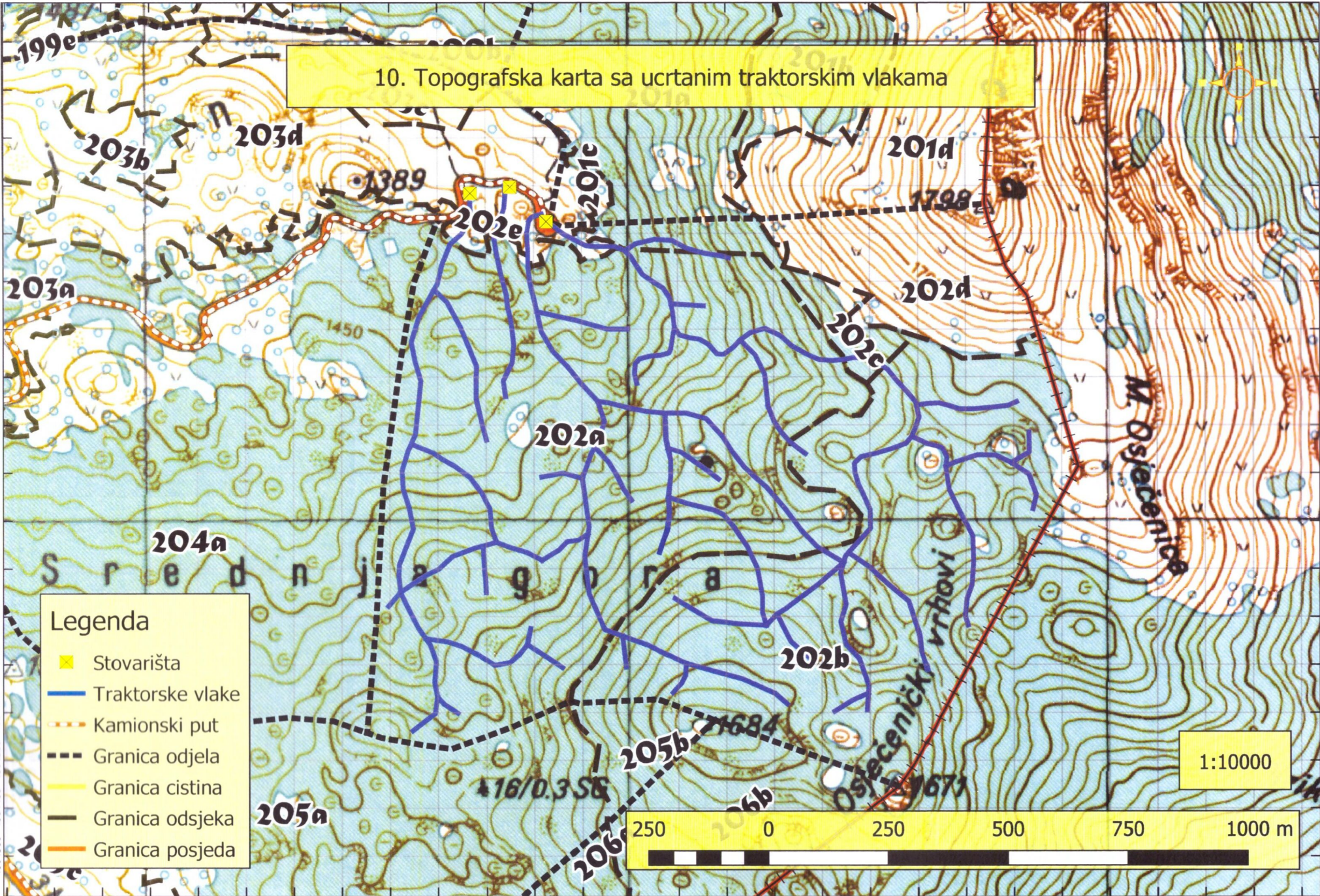

- Legenda
- Stovarišta
  - Traktorske vlake
  - Kamionski put
  - Granica odjela
  - Granica cistina
  - Granica odsjeka
  - Granica posjeda



1:10000